



# TODOS SE LEVANTAN JUNTOS



El proveedor de soluciones de almacenamiento automático de rollos de papel seguras y eficientes, eso somos nosotros, clescrane desde china, entendemos mejor cuál es el valor que el almacenamiento eficiente puede aportar a las empresas de fabricación de papel y embalaje, nuestro valor es ayudarle a mejorar su negocio, y aumentar su productividad.  
 Clescrane, no comprometeré el futuro para obtener un beneficio a corto plazo.



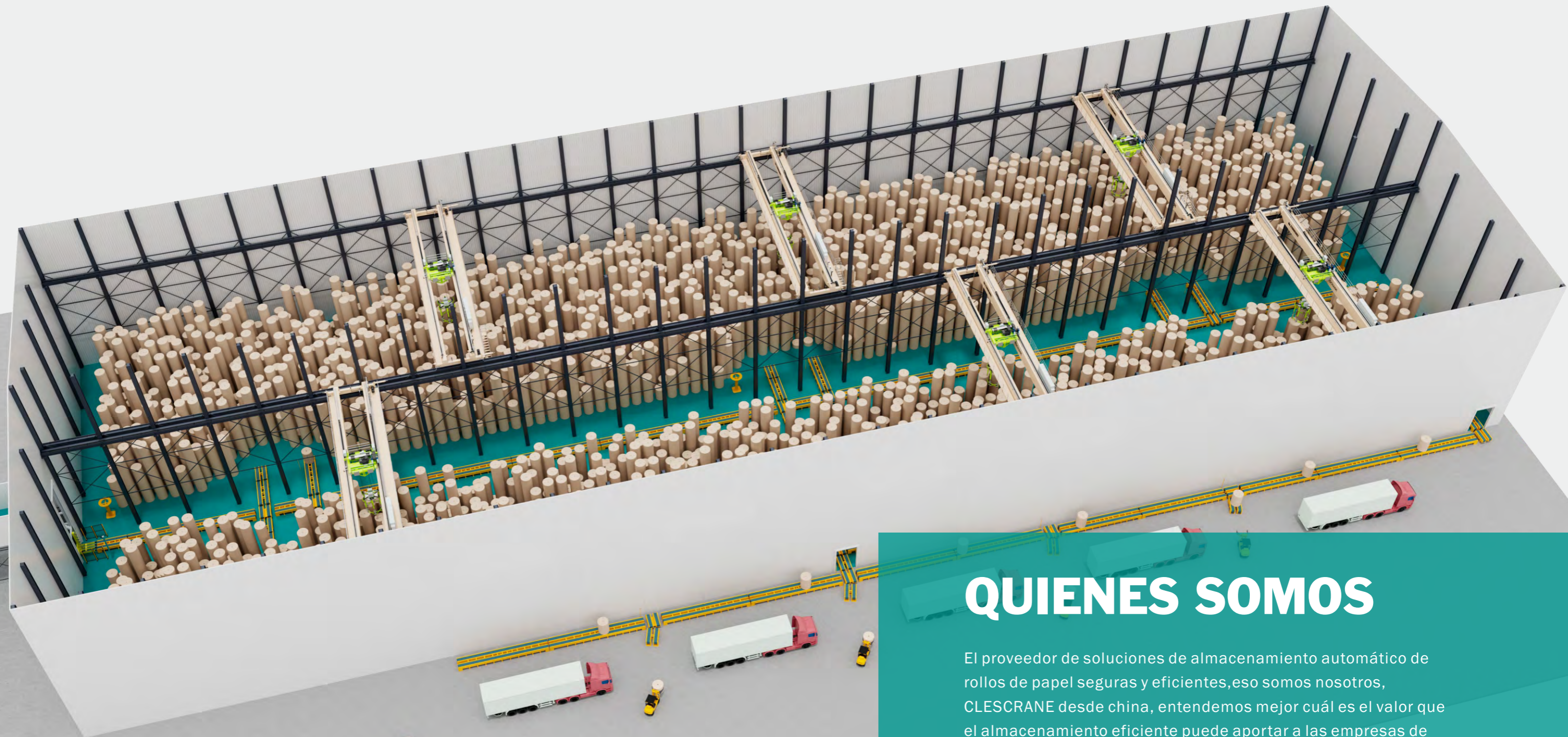

## QUIENES SOMOS

El proveedor de soluciones de almacenamiento automático de rollos de papel seguras y eficientes, eso somos nosotros, CLESCRANE desde china, entendemos mejor cuál es el valor que el almacenamiento eficiente puede aportar a las empresas de fabricación de papel y embalaje, nuestro valor es ayudarle a mejorar su negocio, y aumentar su productividad. CLESCRANE, no comprometeré el futuro para obtener un beneficio a corto plazo.



CLESCRANE

## HISTORIA DE LA MARCA

China Lifting Equipment Specialist, eso es exactamente lo que quiero, y así nació CLES. de qué tipo la empresa debe ser, cuál es nuestra dirección y cuál debe ser el valor de nuestra marca? He estado pensando durante mucho tiempo, desde que entré en el sector en 2004, escuché y vi a demasiados usuarios fueron engañados después de comprar porque no entendían y porque prestaban demasiada atención al precio. A lo largo de los años he visto la brecha entre nosotros y las marcas Europeas.

En 2013 fundé CLESCRANE, dedicada a dar a los usuarios una experiencia de compra y de uso diferente, la fabricación de CLESCRANE grúas ya no es el representante de gama baja y barata, sino un representante de fácil uso y buena experiencia. No comprometeré el futuro para obtener un beneficio a corto plazo.



# CULTURA DE EMPRESA

## ESTRATEGIA

formar un proveedor de sistemas con actividad principal en el campo del almacenamiento de rollos de papel / paja de biomasa, diseño y fabricación de spreaderes y consultoría de ingeniería.

## MISIÓN

Reducir el costo total de inversión del proyecto para los clientes, ayudar a que los productos de los clientes lleguen al mercado rápidamente y continuar creando valor para los clientes.

## VISIÓN

convirtiéndose en un experto en el campo exclusivo, permita que los empleados reciban una mejor formación profesional, disfruten mejor de la vida con sus familias y convirtiéndose en una pequeña empresa con precipitación cultural.

## SINCERIDAD

Entre los empleados se mantenga una mente abierta y comunicación sin disimulo, así como no se eludan problemas.

2

## SOLIDARIDAD

Solo cuando los beneficios de la compañía son buenos, el ingreso personal es bueno.  
Solo trabajando juntos podemos lograr nuestros objetivos comunes.

4

## CLIENTE PRIMERO

La creciente demanda continua de clientes es la fuerza impulsora original detrás de nuestro progreso. La buena reputación es mejor que toda publicidad y promoción, y acompaña a los clientes a desarrollarse juntos

1

## GRATITUD

Agradezca al entrenador, al líder de grupo y al gerente de departamento. Agradezca a los jefes, a tus padres, a todos los que te han ayudado y también a los colegas que han contribuido a la empresa aunque ya se retiró.

5

## INNOVACIÓN Y MEJORAMIENTO

En torno a los cuatro módulos comerciales principales de la compañía, atrevase a presentar propias ideas continuando la innovación de tecnología y la mejora de productos con el objetivo de satisfacer las necesidades del cliente.

3

# VALORES FUNDAMENTALES

## EMPODERAMIENTO Y RESPONSABILIDAD

La empresa da oportunidades de desarrollo justas a cada empleado.  
Los empleados se atreven a asumir la responsabilidad.

6

# FILOSOFIA DEL TALENTO

## FILOSOFIA

Mejorar la capacidad de reaprendizaje personal y darse cuenta de la autoestima a través del trabajo duro.

## OBJETIVO

Concéntrate en los luchadores, construye un equipo responsable y enérgico, y adhiere a la realización de los objetivos estratégicos corporativos.

## MISSION

Progreso común  
Ingresos ganados

## REFLEXIONAR

Planificación de la carrera  
Beneficios a empleados

# ONE CLESCRANE



**EMPRESA DE FABRICACIÓN  
DE SPREADERES**



**CONSULTORÍA Y GESTIÓN  
DE INGENIERÍA**



**EMPRESA TECNOLÓGICA  
Y DE VENTAS**

### NEGOCIO ESTÁNDAR

El diseño estandarizado trae muchos beneficios a los usuarios, que se reflejan principalmente en la conveniencia del mantenimiento posterior de los equipos y la simplificación de las categorías de repuestos. Nuestros productos tienen muchas opciones de funciones personalizadas, puede elegir según sus necesidades, le damos gran importancia a la experiencia del cliente de nuestros productos, y el tiempo de inactividad ultra bajo acompañará su producción.

### NEGOCIO DE ACCESORIOS BAJO GANCHO

En marzo de 2020 fundamos GBCRANES, posicionado como fabricante de spreader inteligente, que ayudará a CLESCRANE a realizar el negocio de almacenamiento automatizado de rollos de papel, proporcionando spreader de rollos de papel con alta calidad para CLESCRANE, mientras desarrolla y fabrica pinzas inteligentes de paja y pinzas de segmentos de túnel.



### NEGOCIO DE ALMACENAMIENTO (PBS)

La competitividad central de clescrane proviene de nuestro enfoque a largo plazo en el sistema de almacenamiento de rollos de papel.

### GESTIÓN DE PROYECTOS Y CONSULTORÍA EMPRESARIAL

INAMAR (ShangHai) Project Management & Consulting Company fundada en shanghai y ofrece una gestión profesional de proyectos para el negocio de almacenes automáticos de rollos de papel de CLESCRANE, así como servicios de consultoría de proyectos preliminares para usuarios de fábricas de papel y envases.



# PROPIETARIO DE LA MARCA

## EXHIBICIÓN DE POSICIONAMIENTO EN EL MERCADO DEL PROPIETARIO DE LA MARCA

La imagen muestra el posicionamiento común del presentador basado en los diferentes precios de productos similares de los propietarios de la marca. Aunque este dato no es el dato oficial más autorizado, tiene un valor de referencia práctico para los usuarios que están a punto de comprar el dispositivo.



# NEGOCIO CLAVE



## EXHIBICIÓN DE POSICIONAMIENTO EN EL MERCADO DE NEGOCIOS CLAVES

KONECRANES sirve actualmente principalmente al 20% de las principales empresas papeleras del mundo, mientras que el objetivo de CLESCRANE es apuntar al 80% de otras empresas papeleras. Cada empresa está trabajando duro para desarrollarse y necesita mejorar sus condiciones de funcionamiento y mejorar su competitividad en el mercado. PBS es una buena solución y tal vez puedas considerar hacer cambios.

|          |           |            |
|----------|-----------|------------|
| BRAND    | CLESCRANE | KONECRANES |
| SPREADER | GBCRANES  | RAUMASTER  |
| WMS      | CLESCRANE | KONECRANES |

# ESTRUCTURA ORGANIZATIVA

## CLESCRANE SYSTEM CO.,LTD.



# ESTRUCTURA ORGANIZATIVA

## INAMAR (Shanghai) PROJECT MANAGEMENT & CONSULTING COMPANY

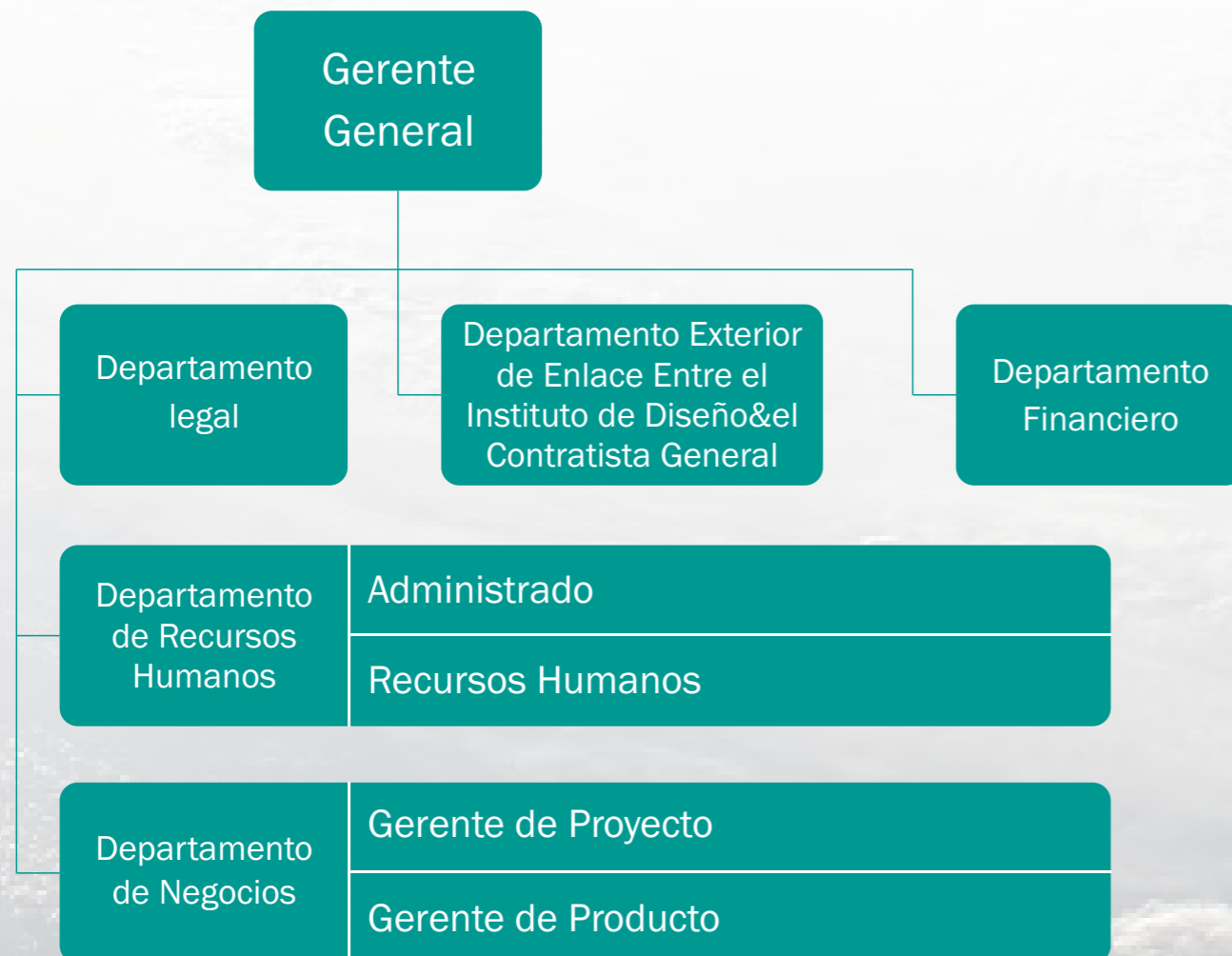

## GBCRANES INTELLIGENT MATERIAL HANDLING MACHINERY CO.,LTD.

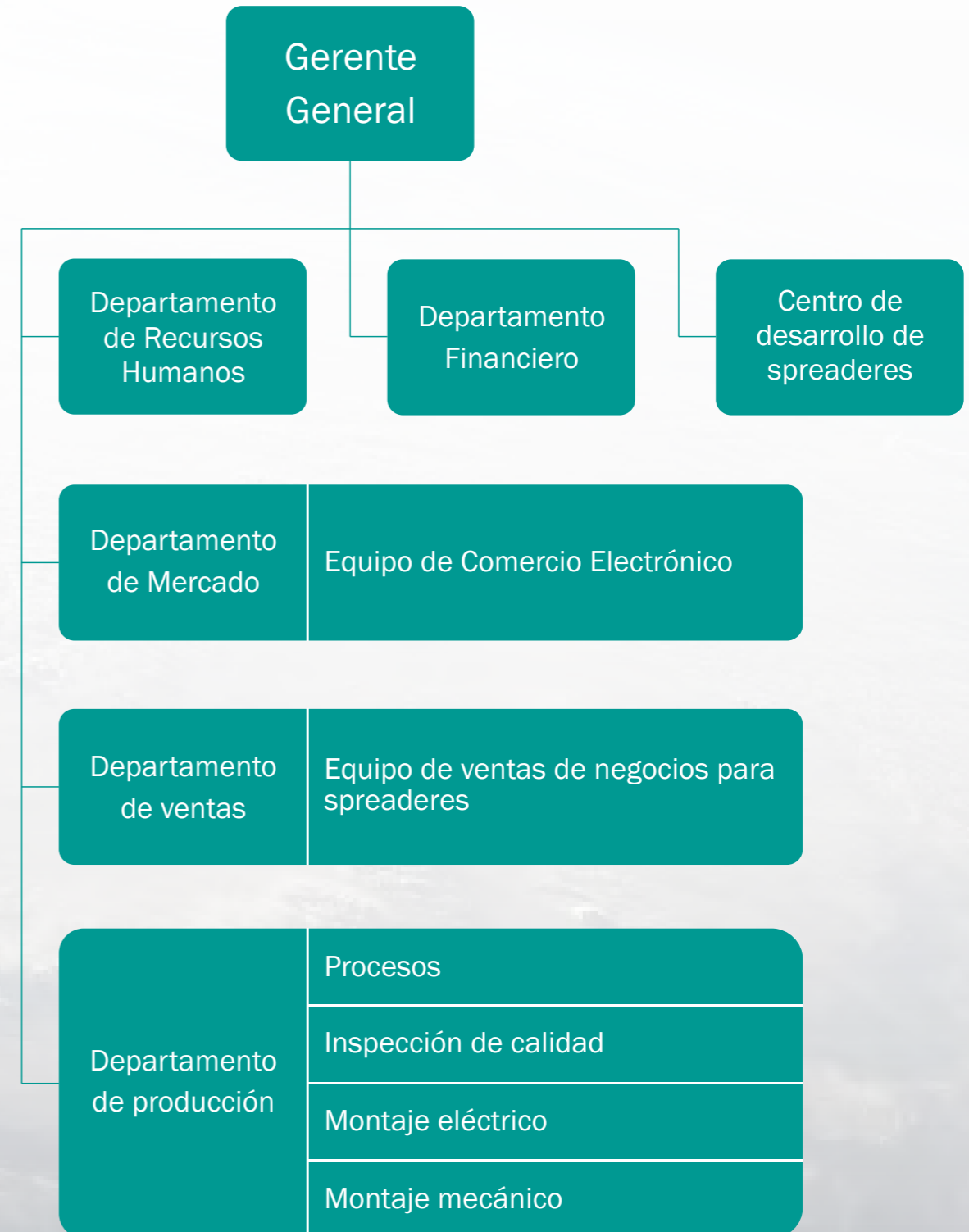

# NEGOCIO ESTÁNDAR

Rendimiento estable del producto, producción y suministro eficientes, mantenimiento modular y fácil, una serie de funciones personalizadas, el rendimiento general de los costos es mejor que el de las marcas conocidas de Europa, mejoramos su capacidad de producción, mejoramos su desarrollo comercial general.

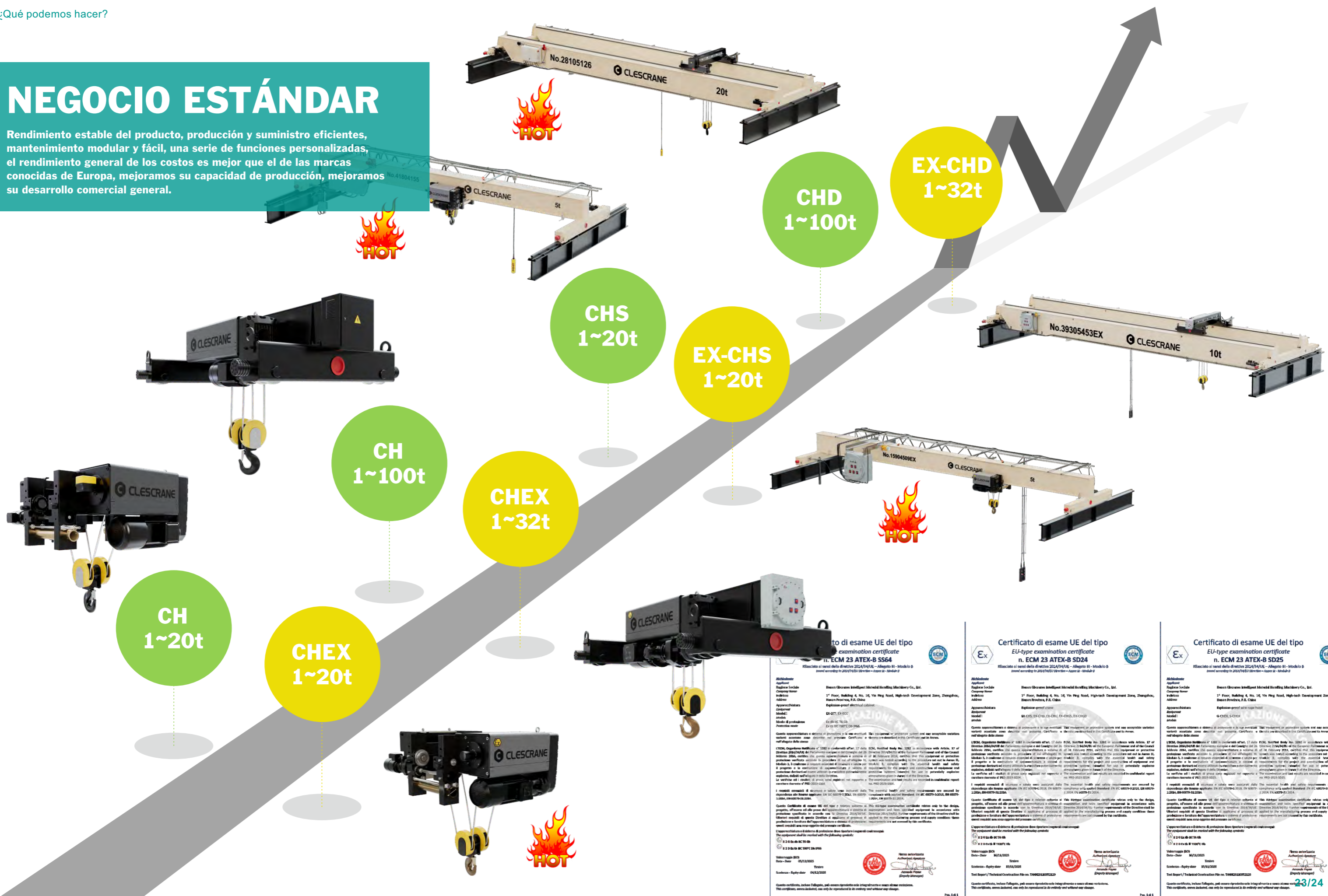

**CH**  
1~20t

**CHEX**  
1~20t

**CH**  
1~100t

**CHEX**  
1~32t

**CHS**  
1~20t

**EX-CHS**  
1~20t

**CHD**  
1~100t

**EX-CHD**  
1~32t

**Certificato di esame UE del tipo**  
**EU-type examination certificate**  
n. ECM 23 ATEX-B 5S54

Rilasciato ai sensi della direttiva 2014/54/UE - Allegato II - Modello B  
issued according to 2014/54/UE Directive - Annex II - Model B

**Applicant:** Heisen Cranes Intelligent Material Handling Machinery Co., Ltd.  
11 Floor, Building A, No. 16, Yin Peng Road, High-tech Development Zone, Zhongshan, Heisen Province, P.R. China

**Approbazione:** Explosion-proof electrical cabinet  
**Model:** EX-CHD, EX-CHS, EX-CHU, EX-CHDLS, EX-CHDPL

**Questo apparecchio è dotato di protezione e di sistemi accettabili verificati secondo norme armonizzate nel presente Certificato e descritti e descritti nella Certificazione del tipo.**

**Questo Certificato di esame UE del tipo è valido solo per il tipo di prodotto, progetto, di esame ed alle prove dell'attestazione e sistema di certificazione, e non per altri prodotti, progetti, di esame ed alle prove dell'attestazione e sistema di certificazione. Questo Certificato di esame UE del tipo è valido solo per il tipo di prodotto, progetto, di esame ed alle prove dell'attestazione e sistema di certificazione, e non per altri prodotti, progetti, di esame ed alle prove dell'attestazione e sistema di certificazione. Questo Certificato di esame UE del tipo è valido solo per il tipo di prodotto, progetto, di esame ed alle prove dell'attestazione e sistema di certificazione, e non per altri prodotti, progetti, di esame ed alle prove dell'attestazione e sistema di certificazione.**

**Questo certificato, incluso l'elenco, può essere riprodotto solo integralmente e senza alterazioni. Questo certificato, incluso l'elenco, può essere riprodotto solo integralmente e senza alterazioni.**

Ente Certificazione Macchine srl  
Via C. della Pace, 10 - Località di Serravalle - 40019 Serravalle (BO)  
Tel. +39 051 701511 - +39 051 701514 - +39 051 701517 - +39 051 701518  
www.entecertificazionemacchine.it

**Certificato di esame UE del tipo**  
**EU-type examination certificate**  
n. ECM 23 ATEX-B 5D24

Rilasciato ai sensi della direttiva 2014/54/UE - Allegato II - Modello B  
issued according to 2014/54/UE Directive - Annex II - Model B

**Applicant:** Heisen Cranes Intelligent Material Handling Machinery Co., Ltd.  
11 Floor, Building A, No. 16, Yin Peng Road, High-tech Development Zone, Zhongshan, Heisen Province, P.R. China

**Approbazione:** Explosion-proof with rope hoist  
**Model:** EX-CHS, EX-CHU, EX-CHU, EX-CHDLS, EX-CHDPL

**Questo apparecchio è dotato di protezione e di sistemi accettabili verificati secondo norme armonizzate nel presente Certificato e descritti e descritti nella Certificazione del tipo.**

**Questo Certificato di esame UE del tipo è valido solo per il tipo di prodotto, progetto, di esame ed alle prove dell'attestazione e sistema di certificazione, e non per altri prodotti, progetti, di esame ed alle prove dell'attestazione e sistema di certificazione. Questo Certificato di esame UE del tipo è valido solo per il tipo di prodotto, progetto, di esame ed alle prove dell'attestazione e sistema di certificazione, e non per altri prodotti, progetti, di esame ed alle prove dell'attestazione e sistema di certificazione. Questo Certificato di esame UE del tipo è valido solo per il tipo di prodotto, progetto, di esame ed alle prove dell'attestazione e sistema di certificazione, e non per altri prodotti, progetti, di esame ed alle prove dell'attestazione e sistema di certificazione.**

**Questo certificato, incluso l'elenco, può essere riprodotto solo integralmente e senza alterazioni. Questo certificato, incluso l'elenco, può essere riprodotto solo integralmente e senza alterazioni.**

Ente Certificazione Macchine srl  
Via C. della Pace, 10 - Località di Serravalle - 40019 Serravalle (BO)  
Tel. +39 051 701511 - +39 051 701514 - +39 051 701517 - +39 051 701518  
www.entecertificazionemacchine.it

**Certificato di esame UE del tipo**  
**EU-type examination certificate**  
n. ECM 23 ATEX-B 5D25

Rilasciato ai sensi della direttiva 2014/54/UE - Allegato II - Modello B  
issued according to 2014/54/UE Directive - Annex II - Model B

**Applicant:** Heisen Cranes Intelligent Material Handling Machinery Co., Ltd.  
11 Floor, Building A, No. 16, Yin Peng Road, High-tech Development Zone, Zhongshan, Heisen Province, P.R. China

**Approbazione:** Explosion-proof with rope hoist  
**Model:** EX-CHS, EX-CHU, EX-CHU, EX-CHDLS, EX-CHDPL

**Questo apparecchio è dotato di protezione e di sistemi accettabili verificati secondo norme armonizzate nel presente Certificato e descritti e descritti nella Certificazione del tipo.**

**Questo Certificato di esame UE del tipo è valido solo per il tipo di prodotto, progetto, di esame ed alle prove dell'attestazione e sistema di certificazione, e non per altri prodotti, progetti, di esame ed alle prove dell'attestazione e sistema di certificazione. Questo Certificato di esame UE del tipo è valido solo per il tipo di prodotto, progetto, di esame ed alle prove dell'attestazione e sistema di certificazione, e non per altri prodotti, progetti, di esame ed alle prove dell'attestazione e sistema di certificazione. Questo Certificato di esame UE del tipo è valido solo per il tipo di prodotto, progetto, di esame ed alle prove dell'attestazione e sistema di certificazione, e non per altri prodotti, progetti, di esame ed alle prove dell'attestazione e sistema di certificazione.**

**Questo certificato, incluso l'elenco, può essere riprodotto solo integralmente e senza alterazioni. Questo certificato, incluso l'elenco, può essere riprodotto solo integralmente e senza alterazioni.**

Ente Certificazione Macchine srl  
Via C. della Pace, 10 - Località di Serravalle - 40019 Serravalle (BO)  
Tel. +39 051 701511 - +39 051 701514 - +39 051 701517 - +39 051 701518  
www.entecertificazionemacchine.it

# NEGOCIO DE ALMACENAMIENTO (PBS)

El negocio de almacenes automáticos de rollos de papel es el negocio estratégico central de clescane, nos centramos en el campo de almacenamiento subdividido en la industria papelera. Almacenamos una rica experiencia, vale la pena mencionar que ofrecemos un servicio de acompañamiento de producción de al menos medio año.

## Alcance del suministro de proyectos

- Gestión de proyectos
- Sistema de grúas
  - Sistema de barra de la grúa (incluido el UPS)
  - Función de posicionamiento de la grúa
  - Dispositivo de comunicación de la grúa
- Sistema de transportador (opcional)
- WMS / WCS / CMS
- Puertas de seguridad y monitores (opcional)
- Suministro de piezas de repuesto para el arranque de grúas y transportadores
- Instalación de equipos
- ítem DAP
- Puesta en marcha de equipos
- Prueba del sistema WMS
- Capacitación
- 6 meses de soporte técnico en sitio
- Documentos detallados del equipo

## NEGOCIO DE ACCESORIOS BAJO GANCHO

El diseño, el simulacro, la fabricación, el montaje y la prueba, son nuestros trabajos diarios, pero nos encanta estos trabajos, proporcionar a los usuarios spreader especial, la sonrisa satisfactoria para los clientes es el mayor reconocimiento para nosotros, GBCRANES insiste en hacer solo una cosa, es para ayudar a los usuarios a lograr a agarrar que quieren, mientras es seguro y confiable. Somos el fabricante de spreader, GBCRANES.



**GBCRANES®**

## PINZA DE ROLLO DE PAPEL

La pinza se ha convertido en la clave para realizar el proyecto de almacenamiento automático de rollos de papel, y la pinza de alta calidad garantiza la seguridad suficiente de casi 200,000 operaciones de manipulación de rollos de papel de alta intensidad por grúa cada año.

En la actualidad, solo tres fabricantes tienen este tipo de titulares. GBCRANES, filial de propiedad total de CLESCRANE, diseñó y fabricó este accesorio profesional de forma independiente en 2019.





# NEGOCIO DE CONSULTORÍA DE PROYECTOS

INAMAR (Shanghai), filial de CLESCRANE, proporciona gestión de proyectos para el almacenamiento automático de rollos de papel de CLESCRANE.



**INAMAR**<sup>®</sup>

**CONSULTA DE ALMACENAMIENTO DE ROLLOS DE PAPEL**

**GESTIÓN DE PROYECTOS**

**GESTIÓN DE LA FABRICACIÓN DE MAQUINAS**



# ¿Por qué los productos de CLESCRANE tienen un diseño sofisticado y de alta calidad manteniendo precios bajos?



**¿Por qué nuestros ingenieros de diseño de productos diseñan primero los precios de los productos?**  
En CLESCRANE, el ingeniero de diseño garantiza primero la alta calidad y el precio razonable del producto, el diseño óptimo y la selección más adecuada hace que todo sea posible.  
Por lo tanto ...



**¿Por qué los productos de CLESCRANE son de mayor calidad?**  
Examinamos estrictamente a los proveedores de componentes para asegurarnos de que cada lote de componentes se someta a rigurosas pruebas de manera exagerada, y se controle la calidad de todo el proceso de producción del equipo.  
Por lo tanto ...

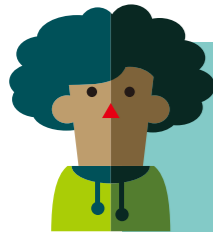
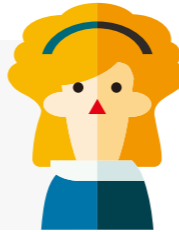

**¿Por qué los productos de CLESCRANE hacen que los usuarios se sientan bien durante el uso?**  
Esto se refleja en el diseño humanizado del equipo, todo el cableado eléctrico se ha planificado con antelación, los cables eléctricos se han puesto, todos los gabinetes eléctricos se han electrificado y depurado, ahorrando muchos problemas para que los clientes instalen en el sitio, los controladores de alta calidad están más en línea con el diseño ergonómico y la sensación de operación es mejor.  
Por lo tanto ...



**¿Por qué los usuarios ya no necesitan la ayuda de nuestros especialistas en promoción de solución para elegir el producto más adecuado?**  
Hemos sido mejorando gradualmente la estandarización de cada producto, el especialista en promoción de solución solo necesita comprender cómo quiere usar el equipo de elevación el usuario y las condiciones de trabajo para ayudarlo a elegir.  
Por lo tanto ...

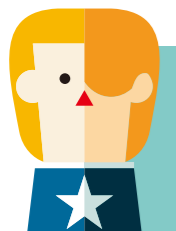

**¿Por qué comprar los productos de CLESCRANE siempre da confianza a los usuarios?**  
En el negocio de productos estándar, el negocio de productos inteligentes, el negocio de spreaders y el negocio de consultoría de proyectos, tenemos la certeza y la determinación a largo plazo para hacernos más profesionales. Nos preocupamos por la experiencia posterior a la compra del usuario. La ganancia no es nuestro objetivo final.  
Por lo tanto ...



**¿Por qué el tiempo de entrega siempre hace que los usuarios se sientan seguros y no se preocupen por afectar la producción?**  
Tenemos 3 socios OEM que entienden perfectamente nuestros estándares y podemos coordinar efectivamente el ciclo de producción.  
Por lo tanto ...

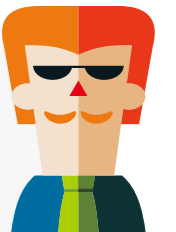

**¿Por qué el costo de envío de CLESCRANE es bajo?**  
Diseño estructural optimizado y consideración integral de la conveniencia del desmontaje durante el transporte marítimo. Nuestro equipo es como un atleta con poca grasa corporal. El tamaño optimizado del equipo hace que el costo total del transporte terrestre y marítimo sea menor.  
Por lo tanto ...



**¿Por qué los usuarios pueden instalar el equipo ellos mismos sin la ayuda de una empresa profesional?**  
CLESCRANE proporciona a los clientes instrucciones simples y claras de instalación, uso y mantenimiento, y el sistema eléctrico es muy conveniente para enchufar.  
Por lo tanto ...



**¿Por qué los usuarios no tienen preocupaciones después de la compra?**  
Los usuarios con un período de garantía de calidad de 36 meses siguen recibiendo atención, las pruebas de componentes estrictas no son juegos, lo tomamos en serio, echamos un vistazo a nuestro contenido de inspección preventiva después del período de garantía.  
Por lo tanto ...



**Así es la razón**

# RED DE SERVICIOS DE NEGOCIOS ESTANDARIZADOS

**CLESCRANE no quiere que el negocio crezca demasiado rápido. Queremos ser una empresa lenta y con responsabilidad. Con la expansión del negocio, cultivaremos gradualmente más socios de servicios de localización profesionales.**

- Central Africa \* 1
- Angola \* 2
- Mali \* 2
- Ethiopia \* 1
- Tanzania \* 2
- Namibia \* 2
- Niger \* 1
- Kazakhstan \* 2
- Kuwait \* 2
- Qatar \* 2
- The united Arab emirates \* 1
- Nigeria \* 2
- Ghana \* 4
- Kenya \* 1
- South Africa \* 3
- Russia \* 2
- Bangladesh \* 2
- Pakistan \* 2
- Thailand \* 3
- Malaysia \* 1
- Papua New Guinea \* 1
- Australia \* 2
- U.K. \* 4
- Poland \* 2
- Austria \* 2
- Croatia \* 1
- Italy \* 1
- Turkey \* 2
- United States of America \* 2
- Mexico \* 4
- Honduras \* 1
- El Salvador \* 1
- Costa Rica \* 3
- Panama \* 1
- Puerto Rico \* 1
- Venezuela \* 1
- Colombia \* 1
- Ecuador \* 3
- Peru \* 2
- Brazil \* 1
- Bolivia \* 1
- Paraguay \* 1
- Uruguay \* 1
- Argentina \* 1
- Chile \* 3
- .....



# OFICINA DE SOCIOS COMERCIALES DE ALMACENAMIENTO DE ROLLOS DE PAPEL

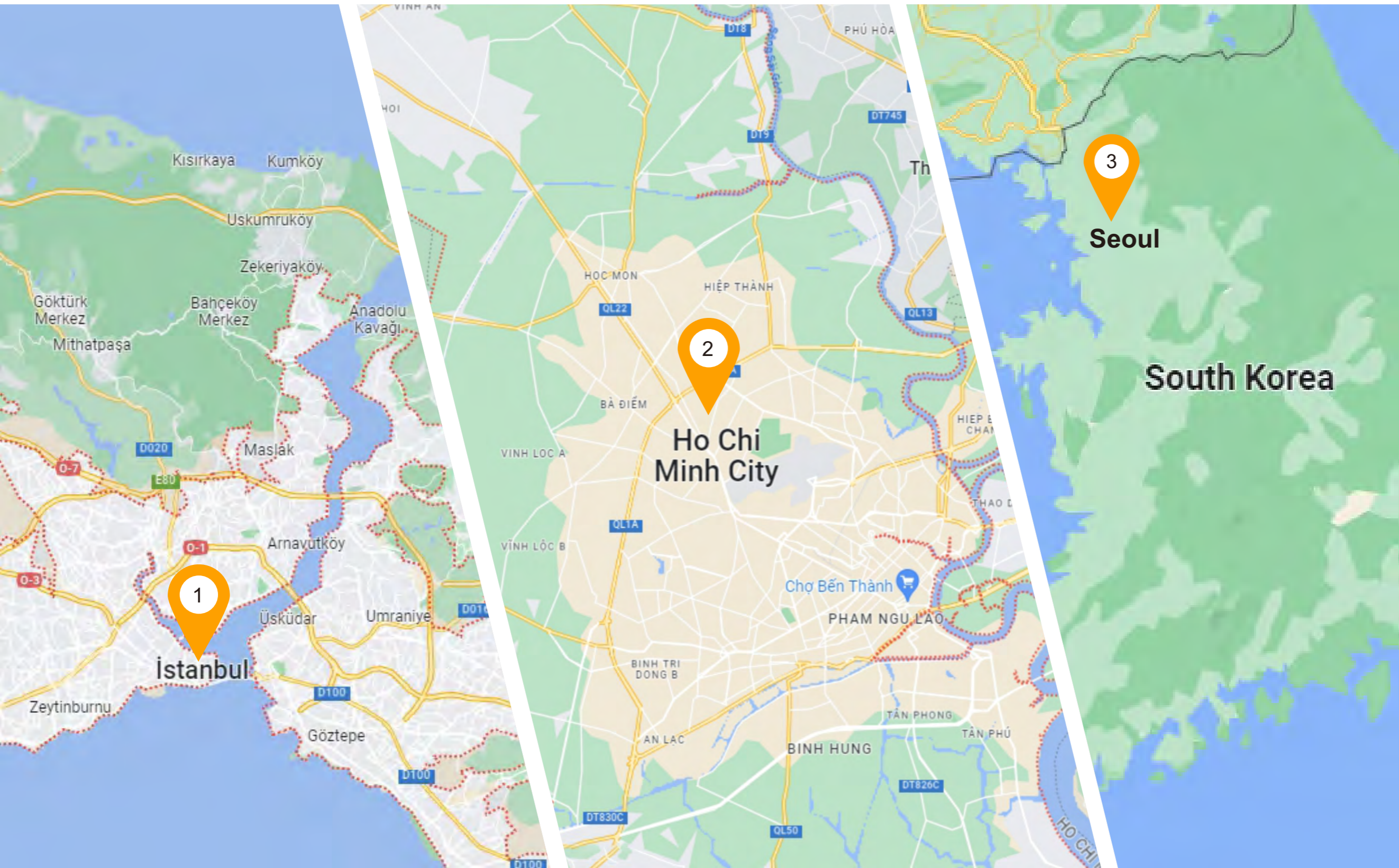

1 **Turkey**  
Istanbul

2 **Vietnam**  
Ho Chi Minh City

3 **South Korea**  
Seoul

# SERVICIO DE INSPECCIÓN PREVENTIVA

Para tomar precauciones, CLESCRANE proporciona servicios de inspección preventiva. No esperaremos a que los equipos se apaguen por no poder realizar el mantenimiento periódico a tiempo, lo que afectará su producción.

Aunque tenemos un socio proveedor de servicios profesionales en su país, incluso si los enviamos para que le brinden mantenimiento preventivo, le recomendamos que firme un acuerdo de servicio de inspección preventiva con CLESCRANE, porque CLESCRANE es responsable del equipo que proporcionaron al fin.

# PAQUETE DEL SERVICIO PARA PBS

Gerentes de proyectos experimentados y profesionales, un equipo de ingenieros que solo se enfocan en su industria, herramientas profesionales, visitas periódicas de los gerentes de soluciones de sistemas, servicios de instalación localizados, capacitación profesional después de la entrega del sistema, El suministro sostenible de repuestos constituye el paquete de servicios de CLESCRANE.

## Capacitación

La formación se divide principalmente en línea y fuera de línea. En línea está dirigido principalmente a proveedores locales de servicios de grúas, solo los proveedores de servicios familiarizados con nuestros productos estándar, entonces pueden servir mejor a nuestros usuarios; Fuera de línea es principalmente para el negocio de almacenamiento automático de rollos de papel, después de completar las pruebas de rendimiento, nuestros ingenieros proporcionarán a los miembros del equipo de usuarios capacitación en operación y uso de WMS, mantenimiento diario de grúas y capacitación en accesorios.

## Instalación de equipo en sitio

CLESCRANE se enfoca en brindar a los usuarios soluciones llave en mano. La instalación no es un asunto trivial. La implementación de negocios totalmente automatizados requiere mucha experiencia. Los usuarios solo necesitan brindarnos la cooperación necesaria. Podemos brindarle servicios de instalación en el mercado objetivo. Somos profesionales, nuestros socios de instalación localizados, podemos proporcionar el equipo auxiliar necesario para la instalación. La clave es la garantía de calidad después de la instalación. Nuestro equipo pasará la prueba de equipo profesional, porque la calidad de la instalación también determina la precisión de la precisión de posicionamiento del equipo automatizado.

## Depuración de equipos y prueba de rendimiento del sistema

CLESCRANE proporcionará servicios en las fases de depuración y pruebas de rendimiento de todo el proyecto. Después de la instalación, enviaremos ingenieros eléctricos para depurar el sistema eléctrico del equipo y el programa principal para garantizar que el CWMS, el sistema de grúa, el sistema de transporte y también el carro AGV Las instrucciones entre se transfieren sin problemas. El objetivo de las pruebas de rendimiento es lo que nos importa y es el más crítico. Necesitamos cumplir con todos sus requisitos para la eficiencia del sistema y realizar pruebas de trabajo continuas durante al menos 48 horas El gerente de proyecto senior de CLESCRANE responsable de la confirmación y aceptación de los resultados por fases con su gerente de proyecto en el sitio.

## Suministro sostenible de piezas de repuesto

El suministro de piezas de repuesto está garantizado durante 15 años. Es fácil de decir, pero no es fácil. Gracias a nuestra gestión de la información sobre cada proyecto completado, finalizaremos con usted la composición de las futuras piezas de repuesto en el primer día de mantenimiento, para que cada centavo se gaste en puntos clave y se elimine el desperdicio. CLESCRANE sistema de código de suministro (scs) nos ayudará a gestionar científicamente los productos y las piezas de repuesto.

## Mecanismo de revisita

El equipo de gestión de proyectos en Shanghai brinda servicios adicionales de visita de regreso. El administrador de soluciones del sistema visitará periódicamente su sitio para realizar un seguimiento del servicio. Entendemos el funcionamiento de su sistema. Esperamos escuchar sus opiniones. Esto nos ayudará a mejorar nuestros productos y diseño. Para orientar la innovación, quiero decir que la experiencia del usuario es primordial.